



جمعية تأهيل العلمية

Taseel Scientific Association

ترخيص رقم 1815

فأقة

التقرير السنوي

لعام 23
20

1445 - 1444



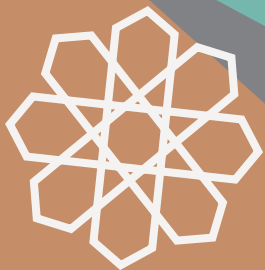

بِسْمِ اللَّهِ الرَّحْمَنِ الرَّحِيمِ



ما يميز هذه البلاد هو حرص قادتها على الخير والتشجيع عليه، وما نراه من مؤسسات خيرية في مختلف المجالات، إلا جانباً واحداً من الجوانب المشرقة لبلادنا.

خادم الحرمين الشريفين

المَلِكُ مُحَمَّدُ بْنُ عَبْدِ الْعَزِيزِ السُّعُودِ



نهدف للوصول إلى قطاع غير ربحي مهم مبادر وداعم ومؤثر في التعليم والصحة والثقافة والمجالات البحثية.

صاحب السمو الملكي ولي العهد رئيس مجلس الوزراء

الأمير محمد بن سلمان بن عبدالعزيز آل سعود



جمعية تأصيل العلمية تساهم في نشر العلم والتعليم ونشر المعرفة من خلال توظيف أحدث الوسائل والتطبيقات الحديثة في هذا المجال، كما تُشيد برسالة الجمعية في تأصيل العلم الشرعي وإيصاله إلى مختلف طلاب العلم.

صاحب السمو الملكي الأمير

فهد بن مشعل بن سعود بن عبدالعزيز آل سعود

أمير منطقة القصيم





أعضاء مجلس الإدارة



د. منصور بن محمد الصقوب

رئيس مجلس الإدارة

أ. عبدالله بن محمد الفراج
عضو

د. خالد بن محمد البداح
عضو

أ. ناصر بن عبدالعزيز العيسى
عضو

د. عمر بن إبراهيم المحيميد
نائب رئيس مجلس الإدارة

م. عبدالملك بن محمد الصقوب
عضو

أ. محمد بن صالح العبودي
عضو

”

سعيناً بتوفيق الله إلى
تأسيس جمعية تُعنى بالعلم،
وتساهم في إشاعته لدى
أفراد المجتمع.

د. منصور بن محمد الصقوب
رئيس مجلس إدارة جمعية تأصيل العلمية

كلمة رئيس مجلس الإدارة

الحمد لله الذي علّم بالقلم، علم الإنسان ما لم يعلم،
والصلاة والسلام على محمد وعلى آله وصحبه
أجمعين.

أما بعد: فإن مما نحمد الله عليه في هذه البلاد المباركة ما تحقق من نهضة في مجال القطاع الخيري، وتوسع في إنشاء الجمعيات الأهلية بشتى التخصصات، وفق رؤى مدروسة، وهذا كان له الأثر الكبير على النهوض بالعمل التطوعي الخيري بحمد الله ولما كان العلم الشرعي هو أولى ما عُمرت به الأوقات، وفيه صلاح الفرد والمجتمع، وحماية المجتمع من الغلو ومن التقصير، وفيه نشرٌ لميراث النبي ﷺ، فقد سعينا بتوفيق الله إلى تأسيس جمعية تُعنى بالعلم، وتساهم في إشاعته لدى أفراد المجتمع، وتضع بت العلم أولى أولوياتها، سالكة في ذلك كل طريقة مناسبة مباشرة وغير مباشرة، ومستفيدة من التقنية الحديثة كذلك،

وإننا نحمد الله أولاً وآخراً على تيسير قيام هذا الصرح، ثم نشكر ولاة أمرنا على ما بذلوا وهياؤا من تسهيلات للقطاع الخيري، ونشكر أمير منطقة القصيم على تشجيعه المستمر، وعنايته الكبيرة بالعلم وأهله، وليس هذا بمستغرب عليه، فهو أمير العلم والمعرفة. وأملنا وطموحنا بإذن الله أن تحقق هذه الجمعية هدفها، وأن يكون لها الدور في نشر العلم لدى شرائح المجتمع، وتفعيل الطاقات العلمية الزاخرة في المنطقة. نسأل الله الإعانة والسداد، وأن يجزي كل عاملٍ وداعمٍ ومشاركٍ فيها خير الجزاء وصلّى الله وسلم على نبينا محمد وعلى آله وصحبه أجمعين

د. منصور بن محمد الصقوب

رئيس مجلس إدارة جمعية تأصيل العلمية

عن الجمعية



جمعية تأهيل العلمية
ترخيص رقم ١٨١٥

جمعية علمية متخصصة تعنى بتقديم البرامج الشرعية والإثرائية النوعية التي تؤصل الطالب وتقرب له العلوم وتنمي لديه المهارات، وهي أول جمعية تعليمية متخصصة في العلوم الشرعية في المملكة.



نشأت جمعية تأصيل العلمية بصدور ترخيص وزارة الموارد البشرية والتنمية الاجتماعية رقم 1815 وذلك في تاريخ 10/11/1441هـ.



الريادة في التأصيل العلمي للمجتمع، من خلال تطوير وتيسير أدوات تعلم منهجية وتنظيم الجهود العلمية لكفاءات المنطقة.



تعميق الأثر العلمي في المجتمع، وتمكين الكفاءات وتوظيفها وفق منهجية مؤصلة، من خلال التكامل الفعّال، وتطوير خدمات الجمعية وتجويدها.





الأهداف

تأهيل طلاب العلم ورعايتهم علميًا ومهاريًا وقيميًا.

تمكين الكفاءات العلمية وتعظيم أثرهم.

تمكين إدارات وبرامج الجمعية وتطويرها في الجوانب الفنية والتقنية والمالية.

إشاعة العلم وتيسير وصوله لجميع فئات المجتمع.





القيم

التطوير والجودة 

التأصيل 

تعميق الأثر 

التكامل 

التمكين 



دور الجمعية في تحقيق الرؤية 2030

التوجهات

المحاور

- ◀ تعزز الروح الوطنية، ووحدة الصف، واجتماع الكلمة، بين أبناء وطننا الغالي.
- ◀ ترسخ القيم النبيلة والأخلاق القويمة، من خلال علوم الشريعة الإسلامية.
- ◀ تعمق مفاهيم الوسطية والاعتدال وسماحة الإسلام في الفكر والمعاملة.

- نعتز بهويتنا الوطنية
- نحيا وفق مبادئنا الإسلامية
- نبني شخصيات أبنائنا

مجتمع حيوي

- ◀ تدرب أبنائنا وتكسبهم المهارات اللازمة لمواكبة التطورات المعاصرة.
- ◀ توظف التقنية الذكية في التعليم، باستخدام أحدث وسائلها وتطبيقاتها.
- ◀ توفر جميع الإمكانيات اللازمة لرفع الكفاءة ومستوى الخدمات المقدمة.

- نتعلم لتعمل
- ننمي فرصنا
- تحسين بيئة الأعمال

اقتصاد مزدهر

- ◀ تسخر الوسائل التي تتخطى العوائق: لتجعل عملنا أكثر مرونة وفاعلية.
- ◀ تساهم في بناء وتطوير المستقبل العلمي الرائد لأبناء وطننا العزيز
- ◀ تشجع الأفراد على العمل التطوعي وتتيح المشاركة في خدمة المجتمع.

- ندعم المرونة
- نتحمل المسؤولية في حياتنا
- نتحمل المسؤولية في مجتمعنا

وطن طموح



الهيكلية الإدارية



الهيكلية الإدارية

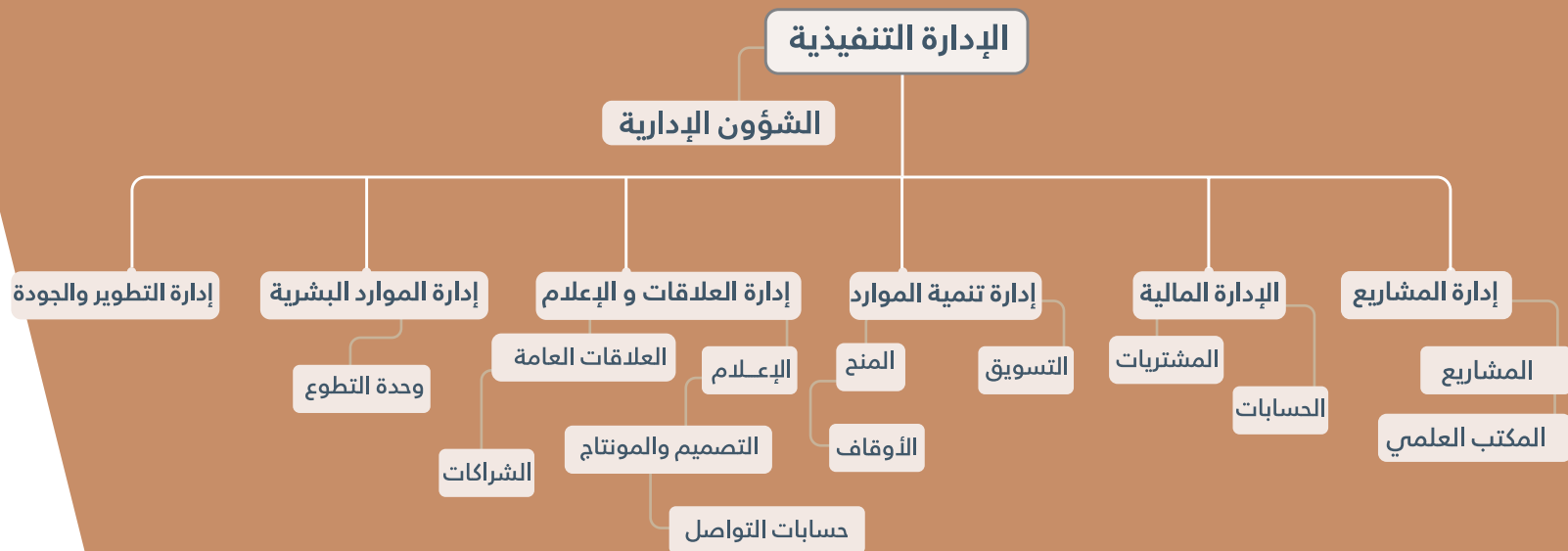



تقرير التمكين الإداري

تقرير الإدارة التنفيذية

- أمانة مجلس الإدارة
- قيادة ملف الحوكمة
- قيادة إدارات الجمعية.
- استقطاب الكفاءات.





إدارة التطوير والجودة

- تطوير مصفوفة الصلاحيات.
- تطوير أدوات قياس رضا المستخدمين.
- إكمال النسخة التجريبية من منصة التعليم الإلكترونية «مسلك».
- تطوير الخطة الاستراتيجية.
- إعداد الخطة التشغيلية.
- إعداد الأوصاف الوظيفية للعاملين بالجمعية.



مشروع منصة مسلك

عن المنصة:

منصة تعليمية إلكترونية تسهل للطلاب دراسة العلوم الشرعية عن بُعد، وتساعد الجهات على إدارة العملية التعليمية لطلابها.

أنظمة التعليم في المنصة:

تعليم ذاتي:

يُمكن الطالب من دراسة المقررات وفق خطة دراسية تتناسب مع الوقت والمدة التي يحددها.

تعليم ضمن دفعة:

يُمكن الجهات من خدمة مستخدميها بدراسة المقررات بشكل جماعي وإجراء مناقشات وفعاليات تنافسية لهم ومتابعتهم في أداء المهام الدراسية.

مسلك
طريقك إلى العلم



مميزات المنصة

- أتمتة متابعة الطلاب اليومية في تنفيذ الخطط الدراسية.
- إضافة أنشطة وتقنيات تحفز الطلاب وتعزز التنافس بينهم.
- مراعاة تجربة المستخدم وتطبيق معايير قابلة للاستخدام.
- شمولية المواد للعلوم الشرعية وتنوع الأدوات التعليمية.

- مراجعة منصتنا السابقة والمنصات المشابهة.
- بناء فكرة المنصة ومستهدفاتها.
- إعداد التحليل والتصميم والبرمجة.
- إنجاز نظام التعليم الذاتي.
- إنجاز نظام الدفعات.
- يجري العمل على إنجاز التطبيقات.
- الإطلاق التجريبي (قريباً).
- الإطلاق الرسمي للمنصة (قريباً).

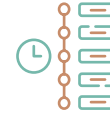

المسار الزمني





إدارة الموارد البشرية

- تفعيل أدوات الموارد البشرية في منصة رافد الإلكترونية بالشراكة مع نظام رافد.
- إنشاء نظام تقييم الأداء الوظيفي للموظفين وفق نماذج معتمدة.
- تحديث نظام الحضور والإنصراف للموظفين.



وحدة التطوع

□ عدد المتطوعين:
26 متطوعًا.

□ عدد الفرص التطوعية: **(14)** فرصة.
□ العائد المالي من التطوع:
13,909 ريالًا.



تقرير إدارة المشاريع



الأنشطة التعليمية

- 01 < قراءة 
- 02 < سماع 
- 03 < واجبات 
- 04 < تشجيرات 
- 05 < مناقشات 
- 06 < اختبارات 
- 07 < لقاءات 

5 دفعات

4 برامج

متوسط نسبة رضا المستفيدين 93%

إجمالي عدد الدروس المنجزة
353289

إجمالي عدد الصفحات المقروءة:
2766748

إجمالي عدد الساعات المسموعة:
24872



المستخدمون
11,080
طالب وطالبة

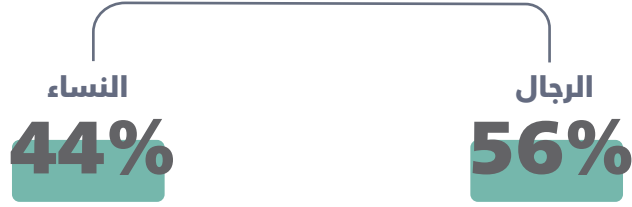

الفئات العمرية

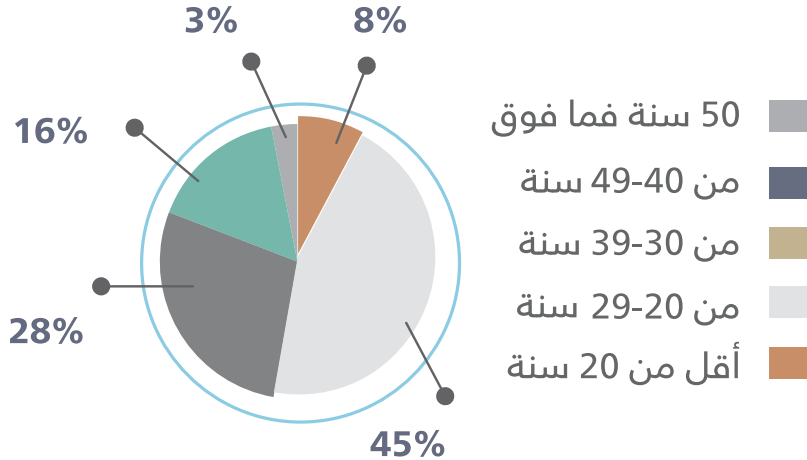

المؤهل الدراسي



121,400

عدد المستخدمين من برامج الجمعية منذ التأسيس

نبذة عن المشروع:

برنامج يساعد كافة شرائح المجتمع على فهم ما لا يسع المسلم جهله من معرفة مفردات القرآن، وأسباب النزول، والنظر في أقوال السلف.

المقرر الدراسي:

زبدة التفسير.

مدة الدراسة

10 أشهر



تبيان لتفهم القرآن





تبيان لتفهم القرآن الدفعة الخامسة



عدد المتفاعلين

1,095 /
طالباً



متوسط المنتظمين

1606 /
طلاب



الطلاب المسجلون

2810 /
طلاب



الاختبارات المنجزة

اختباران /



الدروس المنجزة

198,809 /
دروس



الصفحات المقروءة

595,797 /
صفحة



الصفحات
المقررة

604
صفحات



الأسئلة
المستخرجة

1290
سؤالاً



الدروس
المقررة

200
دريسي



نماء التعليمي

التعريف:

برنامج تعليمي يهتم بإعداد طلاب وطالبات العلم
المبتدئين لتأهيلهم في العلوم الشرعية وفق منهجية
علمية بمتابعة مستمرة.

الدفعة العاشرة



الدروس المنجزة
21+ ألف
درس

نسبة التفاعل
47%

الساعات المسموعة
4684
ساعة مسموعة

الصفحات المقروءة
28+ ألف
صفحة

متوسط درجات الاختبار
31
من 35 درجة

عدد المختبرين
206
طلاب

مدة
الدراسة
28
شهرًا

الدروس
المقررة
429
درسًا

المقررات
13
مقررًا

عدد
المستفيدين
2569
مستفيدًا

الصفحات
المقررة
4257
صفحة

الواجبات
والاختبارات
507
واجب واختبار

عدد
المتفاعلين
195
طالبًا

عدد
الطلاب
419
طالبًا

الأسئلة
المستخرجة
444
سؤالًا



الدفعة الحادية عشر



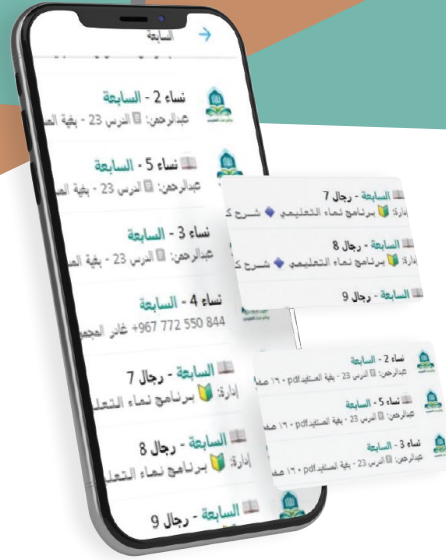

عدد المختبرين
329 /
طالبًا



الدروس المنجزة
82+ ألف /
درس



عدد المتفاعلين
405 /
متفاعلين



عدد الطلاب
962 /
طالبًا



متوسط درجات الاختبار
31 /
من 35 درجة



نسبة التفاعل
49% /



الصفحات المقروءة
960+ ألف /
صفحة



الساعات المسموعة
+201 ألف /
ساعة مسموعة

كتاب روض وروضة



فكرة البرنامج:

قراءة كتابي الروض المربع في الفقه، وروضة الناظر في أصول الفقه، وفق منهج محدد وخطة مرسومة، مع مدارس ومناقشة المقدار في حلقات أسبوعية بإشراف أساتذة مختصين من الكليتين.





مدة الدراسة:

إحدى عشر شهرًا



جهات الشراكة

يقام البرنامج بالشراكة بين جمعية تأصيل العلمية وبين كلية الحرم المكي الشريف وكلية الحرم المدني.



الفئة المستهدفة:

طلاب المستويات الأخيرة في كليتي الحرم المكي والمدني، والخريجون.



2,584

صفحة مقررة



4,717

واجبًا منجزًا



14,719

درسًا منجزًا



139

درسًا مقرّرًا



139

طالبًا



6

مراحل



86

خريجًا



145

اختبارًا وواجبًا



336

سؤالًا مُستخرجًا



61%

نسبة التخرج



مقرران



258,693

صفحة مقروءة

صفحة

الدفعة الرابعة

التعريف بالبرنامج:
برنامج علمي متكامل يعتني
بطلبة العلم في المرحلة
المتوسطة من مراحل الطلب.

صفوة

الدفعة الرابعة

نسبة التفاعل
60%

الصفحات المقروءة
666803
صفحة

الطلاب المسجلون
1015
طالب

الأسئلة
المستخرجة
376
سؤالاً

عدد المتفاعلين
517
متفاعلاً

الدروس المنجزة
36+
ألف مناقشة

متوسط المنتظمين
902
منتظم

الواجبات
والاختبارات
23
واجباً واختباراً

المقررات
4
مقررات

عدد المختبرين
1586
مختبر

متوسط درجات الواجب
8
من 10 درجات

عدد المنجزين للواجب
7072
منجزاً

الدروس
المقررة
90
درسا

الصفحات
المقررة
1597
صفحة

متوسط درجة الاختبار
24
من 30 درجة

مدة
الدراسة
5
أشهر

الواجبات
19
واجباً





قياس
رضا المستفيدين
لعام 2023



نتائج قياس رضا المستفيدين

برنامج صفوة



الجوانب الفنية والتنظيمية ¹						التقنية والمحتوى ²								
شدة الرضا	وافق	محايد	وافق	شدة	شدة الرضا	وافق	محايد	وافق	شدة	شدة الرضا	وافق	محايد	وافق	شدة
<input type="radio"/>	<input type="radio"/>	<input type="radio"/>	<input type="radio"/>	<input type="radio"/>	مقدار القراءة اليومي مناسب	<input type="radio"/>	<input type="radio"/>	<input type="radio"/>	<input type="radio"/>	التدوين والتصانيف	<input type="radio"/>	<input type="radio"/>	<input type="radio"/>	<input type="radio"/>
<input type="radio"/>	<input type="radio"/>	<input type="radio"/>	<input type="radio"/>	<input type="radio"/>	الوقت المخصص للأدوية لكل درس واضح	<input type="radio"/>	<input type="radio"/>	<input type="radio"/>	<input type="radio"/>	التدوين والتصانيف	<input type="radio"/>	<input type="radio"/>	<input type="radio"/>	<input type="radio"/>
<input type="radio"/>	<input type="radio"/>	<input type="radio"/>	<input type="radio"/>	<input type="radio"/>	الوقت المخصص للرسائل منتظماً	<input type="radio"/>	<input type="radio"/>	<input type="radio"/>	<input type="radio"/>	التدوين والتصانيف	<input type="radio"/>	<input type="radio"/>	<input type="radio"/>	<input type="radio"/>
<input type="radio"/>	<input type="radio"/>	<input type="radio"/>	<input type="radio"/>	<input type="radio"/>	الوقت المخصص لاختيار الأسئلة المناسبة	<input type="radio"/>	<input type="radio"/>	<input type="radio"/>	<input type="radio"/>	التدوين والتصانيف	<input type="radio"/>	<input type="radio"/>	<input type="radio"/>	<input type="radio"/>
<input type="radio"/>	<input type="radio"/>	<input type="radio"/>	<input type="radio"/>	<input type="radio"/>	الوقت المخصص للتعليقات المناسبة للدرس	<input type="radio"/>	<input type="radio"/>	<input type="radio"/>	<input type="radio"/>	التدوين والتصانيف	<input type="radio"/>	<input type="radio"/>	<input type="radio"/>	<input type="radio"/>
أثر البرنامج ³						فريق العمل ⁴								
شدة الرضا	وافق	محايد	وافق	شدة	شدة الرضا	وافق	محايد	وافق	شدة	شدة الرضا	وافق	محايد	وافق	شدة
<input type="radio"/>	<input type="radio"/>	<input type="radio"/>	<input type="radio"/>	<input type="radio"/>	ساهم البرنامج في زيادة المعرفة لدى العميلة لدى	<input type="radio"/>	<input type="radio"/>	<input type="radio"/>	<input type="radio"/>	التدريب	<input type="radio"/>	<input type="radio"/>	<input type="radio"/>	<input type="radio"/>
<input type="radio"/>	<input type="radio"/>	<input type="radio"/>	<input type="radio"/>	<input type="radio"/>	ساهم البرنامج في تحسين كفاءات التمريض والتدبير	<input type="radio"/>	<input type="radio"/>	<input type="radio"/>	<input type="radio"/>	التدريب	<input type="radio"/>	<input type="radio"/>	<input type="radio"/>	<input type="radio"/>
<input type="radio"/>	<input type="radio"/>	<input type="radio"/>	<input type="radio"/>	<input type="radio"/>	ساهم البرنامج في زيادة جودة الرعاية المقدمة	<input type="radio"/>	<input type="radio"/>	<input type="radio"/>	<input type="radio"/>	التدريب	<input type="radio"/>	<input type="radio"/>	<input type="radio"/>	<input type="radio"/>

نتائج قياس رضا المستفيدين

برنامج تبيان لتفهم القرآن

94%

متوسط الرضا عن فريق العمل

97%

متوسط الرضا عن الفكرة والمحتوى

95%

متوسط الرضا عن الجوانب الفنية والتنظيمية

96%

متوسط الرضا العام عن البرنامج

97%

متوسط الرضا عن أثر البرنامج

الجوانب الفنية والتطبيقية *					فريق العمل *				
أقصى شدة	أقصى	أقصى حد	أقصى شدة	أقصى	أقصى حد	أقصى شدة	أقصى	أقصى حد	أقصى شدة
○	○	○	○	○	○	○	○	○	○
○	○	○	○	○	○	○	○	○	○
○	○	○	○	○	○	○	○	○	○
○	○	○	○	○	○	○	○	○	○
○	○	○	○	○	○	○	○	○	○
○	○	○	○	○	○	○	○	○	○
○	○	○	○	○	○	○	○	○	○
○	○	○	○	○	○	○	○	○	○
○	○	○	○	○	○	○	○	○	○
○	○	○	○	○	○	○	○	○	○

تقرير العلاقات والإعلام





يعمل على تغذية البرامج
بالمواد المرئية والمقروءة
والمسموعة وإبراز جهود
الجمعية وتعزيز حضورها على
أرض الواقع وفي الفضاء
الإلكتروني.

تقرير العلاقات والإعلام

800+ | 
مادة صوتية

200+ | 
مادة مطبوعة

500+ | 
مادة مرئية

40 | 
زيارة

30,000+ | 
متابع

5,000,000+ | 
مشاهدة

إدارة الموارد المالية



الموارد المالية

تحقيق 60% | من الوقف الاستثماري للجمعية



نمو 9% في نسبة التبرعات |

المشاركة في مبادرة تقييم
ممكّنات الاستدامة المالية. |



شركاء النجاح



الموارد البشرية
والتنمية الاجتماعية



صندوق دعم
الجمعيات
Associations
Support Fund



مؤسسة
عبدالعزیز بن عبد الله الجمیع
الخيرية



مؤسسة
صالح عبدالرحمن العیوب الوقفية



مؤسسة عبداللطیف العیسی الخيرية



الجمعية السعودية
للموارد البشرية
Saudi Human Resources Society



جمعية الدعوة بالشقة
ترخيص رقم 3414



التحول التقني
TechTrans



الحمد لله



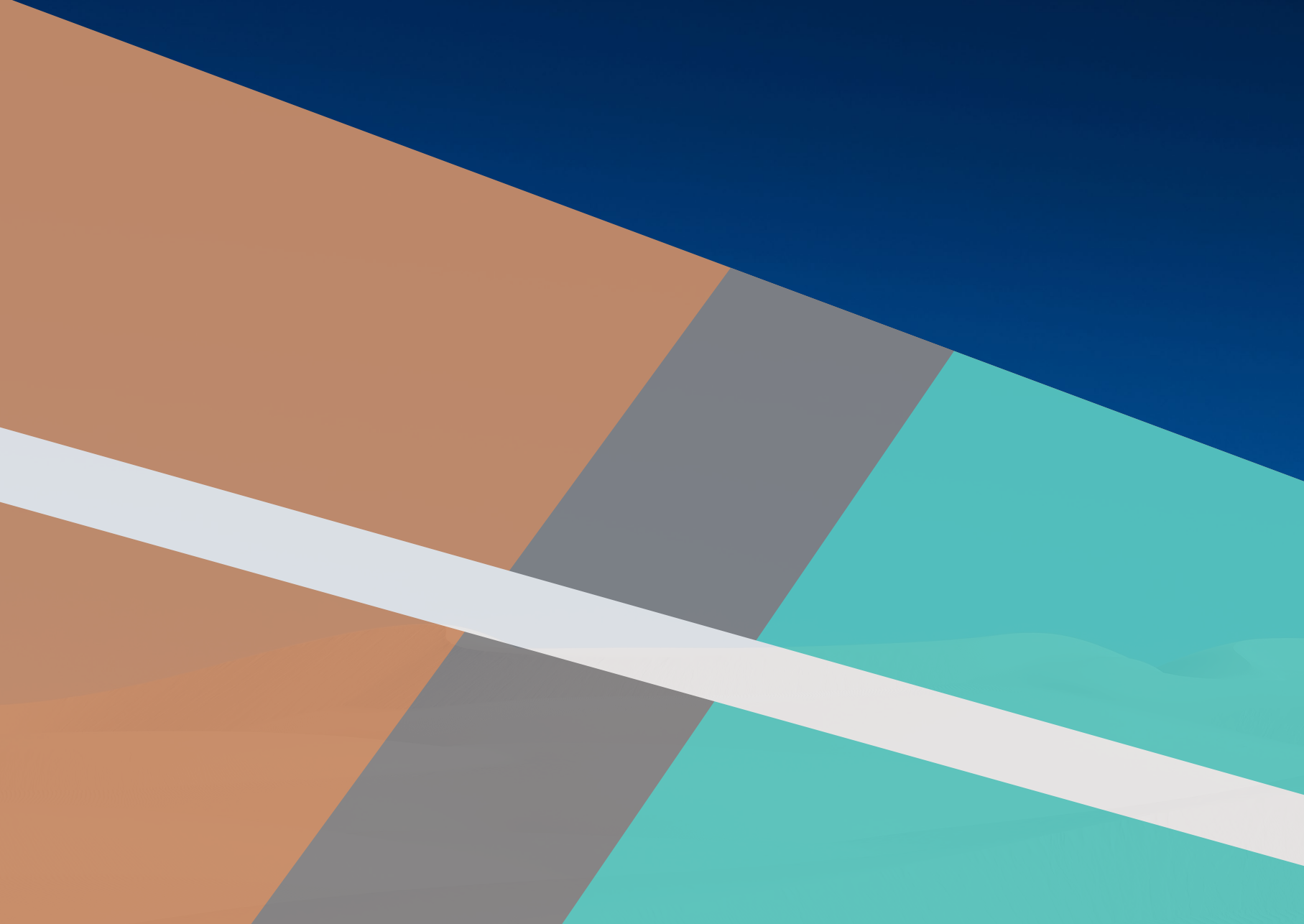



جمعية تأهيل العلمية

Taseel Scientific Association

ترخيص رقم ١٨١٥

المملكة العربية السعودية . القصيم . بريدة

🐦 j_taseel 📞 0554448797 ✉ prm@taseel.org.sa

حساب الجمعية البنكي

SA9780000192608014114118

يمكنك المساهمة
عبر المتجر الإلكتروني

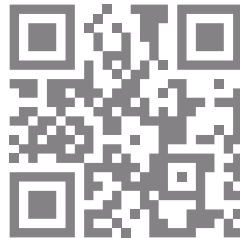

طريقة الاستقطاع
عبر بنك الراجحي

